

Marzo 2026

A aprender a caminar en el barro!!!

¿Como va la actividad?

ARGENTINA: INDICADOR GENERAL DE ACTIVIDAD IGA-OJF

Base 1993=100 serie desestacionalizada

Var. % a

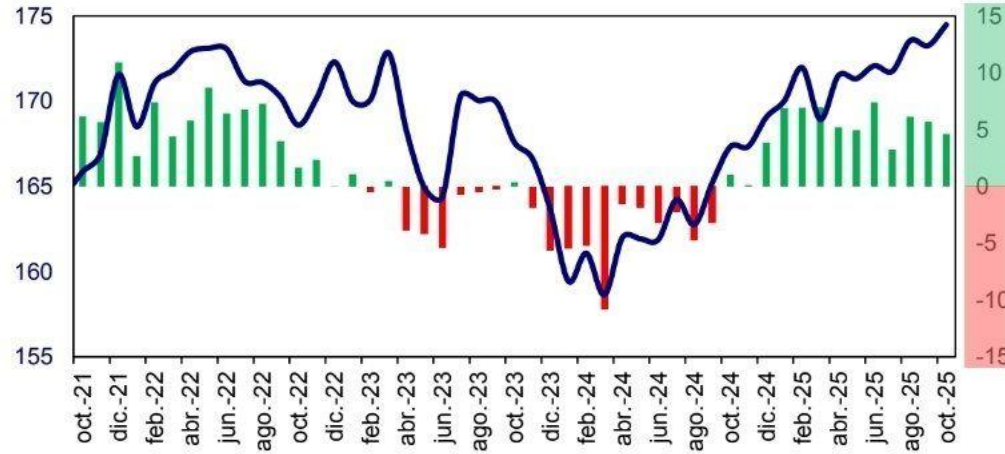

Fuente: OJF & Asociados

ARGENTINA: INDICADOR GENERAL DE ACTIVIDAD IGA-OJF

Base 1993=100 serie desestacionalizada

Var. % a

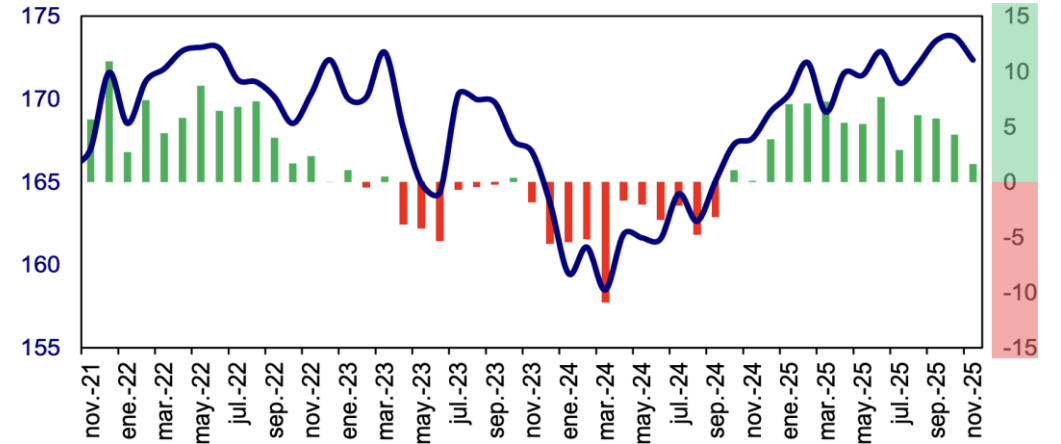

Fuente: OJF & Asociados

ARGENTINA: INDICADOR GENERAL DE ACTIVIDAD IGA-OJF

Base 1993=100 serie desestacionalizada

Var. % a

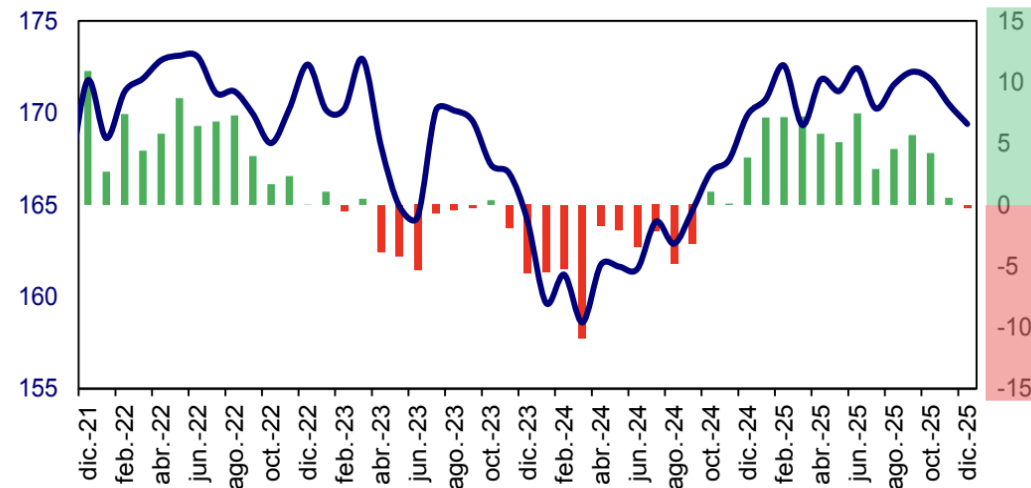

Fuente: OJF & Asociados

ARGENTINA: INDICADOR GENERAL DE ACTIVIDAD IGA-OJF

Base 1993=100 serie desestacionalizada

Var. % a

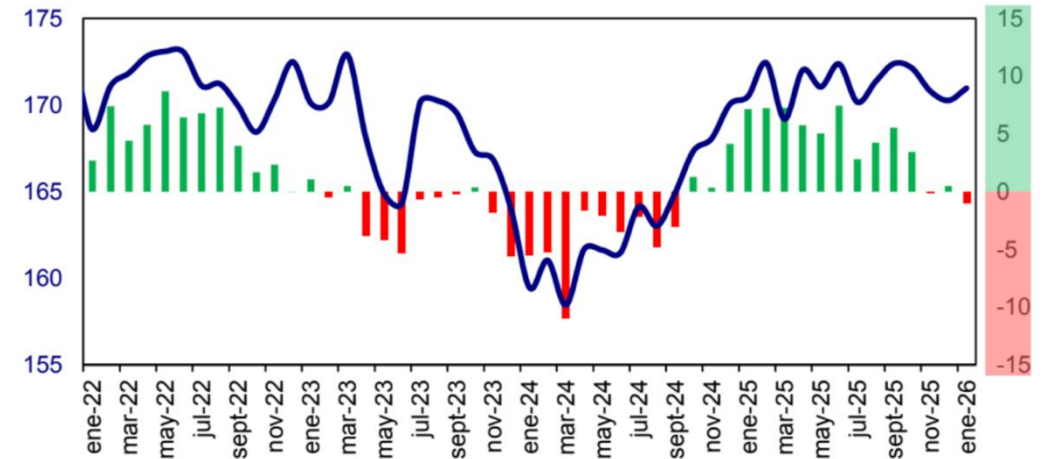

Fuente: OJF & Asociados

ARGENTINA: INDICADOR GENERAL DE ACTIVIDAD IGA-OJF

Base 1993=100 serie desestacionalizada

Var. % a

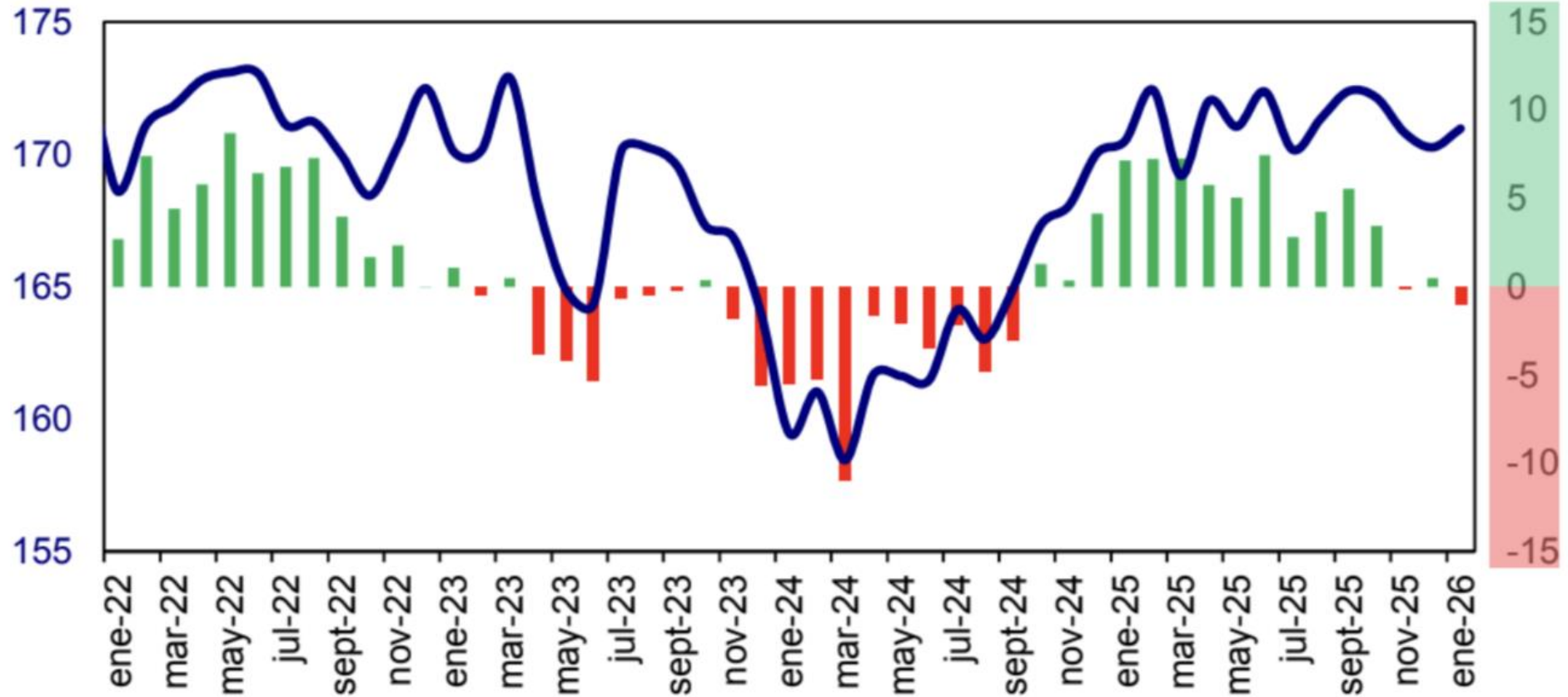

Fuente: OJF & Asociados

ÍNDICE GENERAL DE ACTIVIDAD (IGA-OJF)

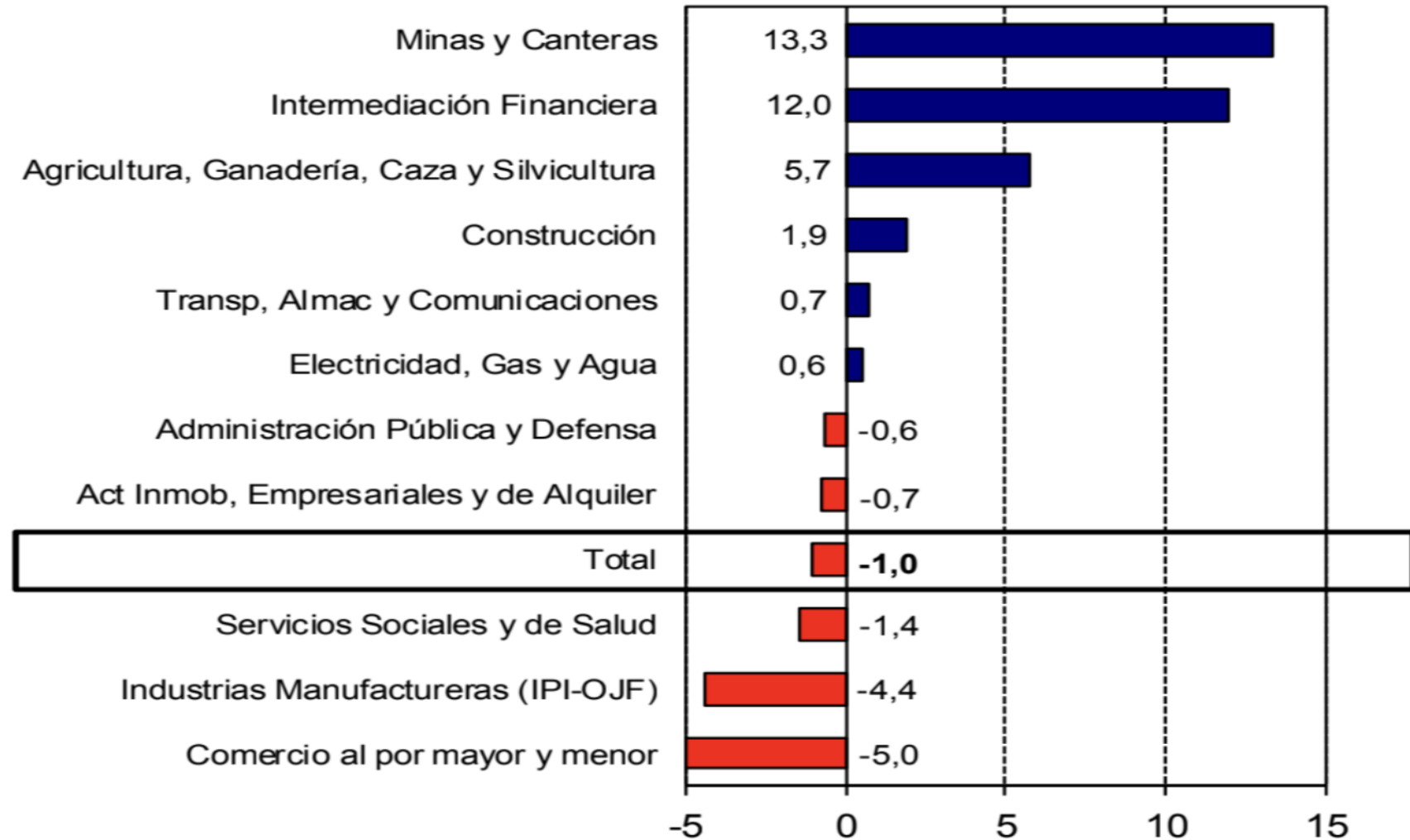
ene-26/ene-25 (Var%**A**)

Fuente: OJF & Asociados

ARGENTINA: ÍNDICE DE PRODUCCIÓN INDUSTRIAL

Base 1993=100 serie desestacionalizada

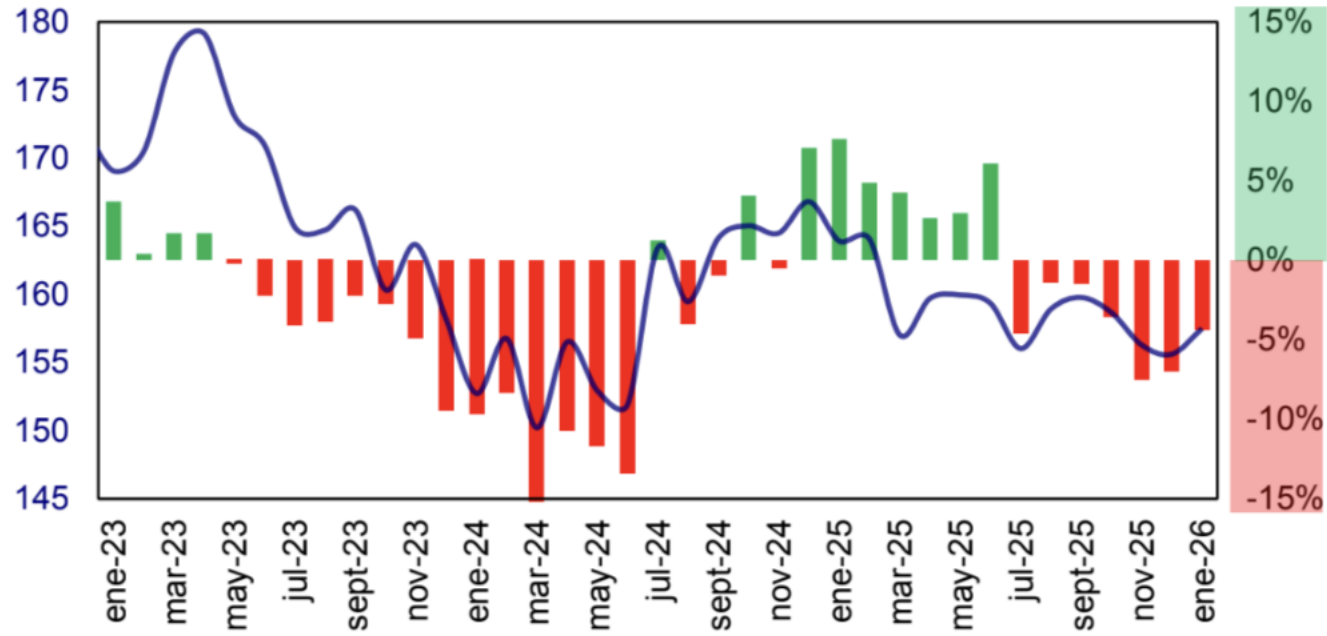

Fuente: OJF & Asociados

Fuente: OJF & Asociados

INDUSTRIAL

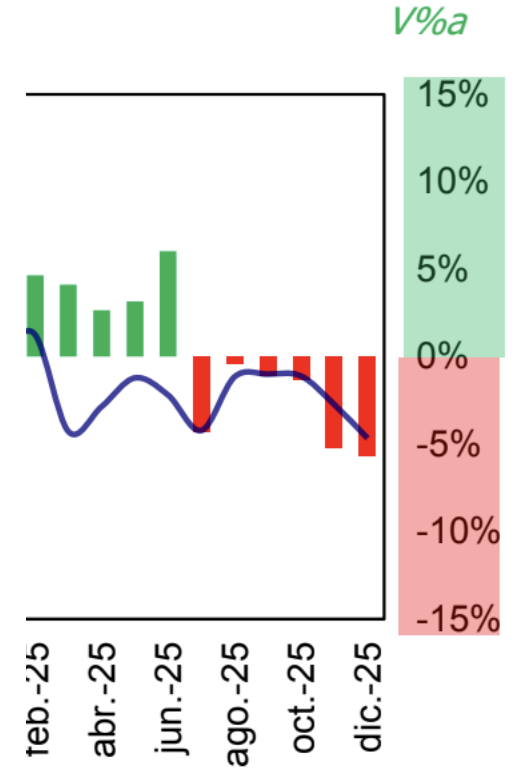

ÍNDICE DE PRODUCCIÓN INDUSTRIAL (IPI-OJF)

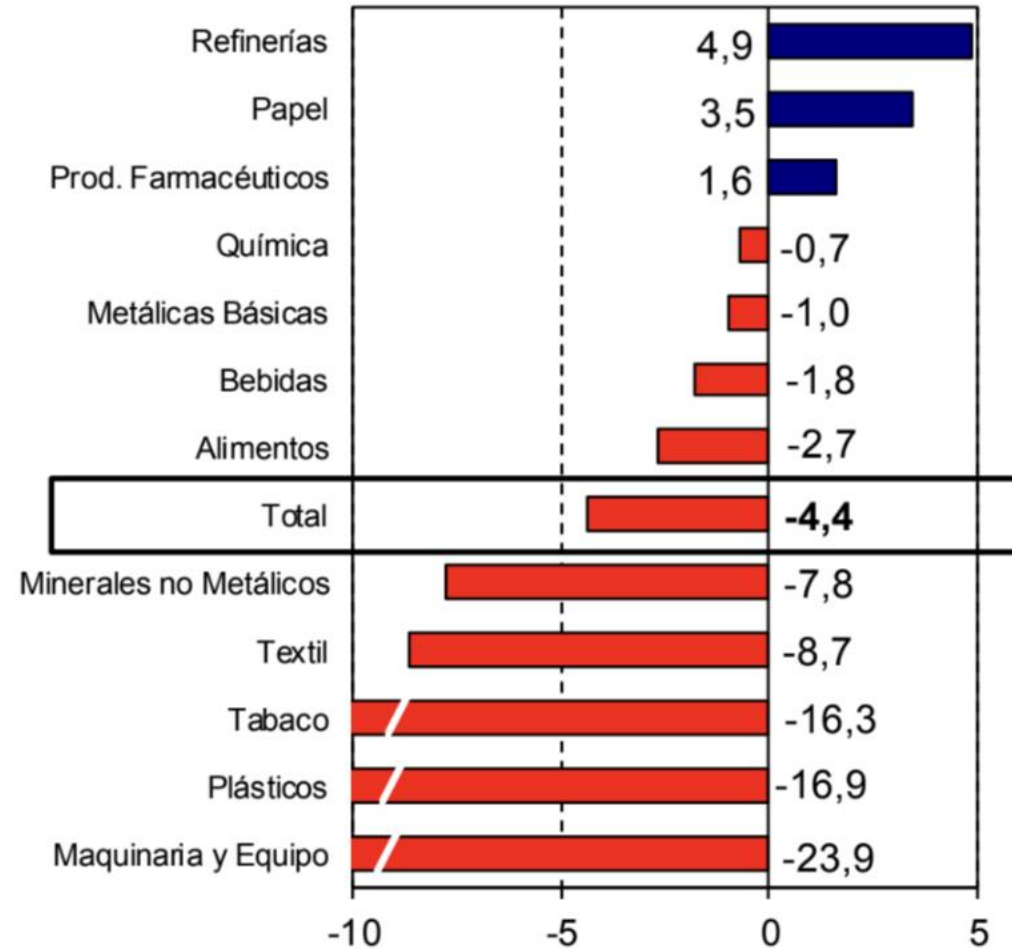
ene-26/ene-25 (Var%**A**)

Fuente: OJF & Asociados

Utilización de la capacidad instalada en la industria (UCII)

Resumen ejecutivo. Enero de 2026

**NIVEL
GENERAL**
en porcentaje

53,6

Enero de 2026

55,0

Enero de 2025

UCII. Enero 2021-enero 2026



Utilización de la capacidad instalada en la industria (UCII)

Bloques sectoriales



Estimador mensual de actividad económica

Resumen ejecutivo. Estimación preliminar de diciembre de 2025

EMAE
NIVEL GENERAL

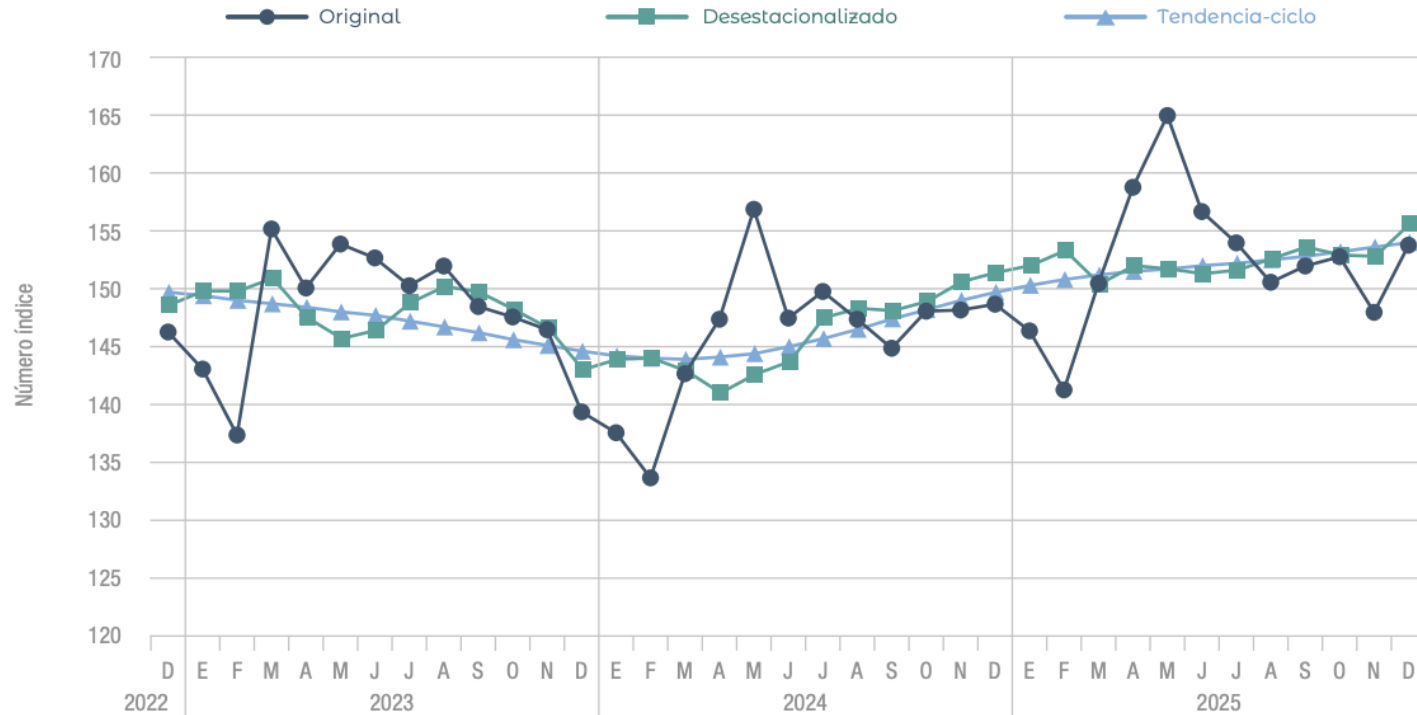

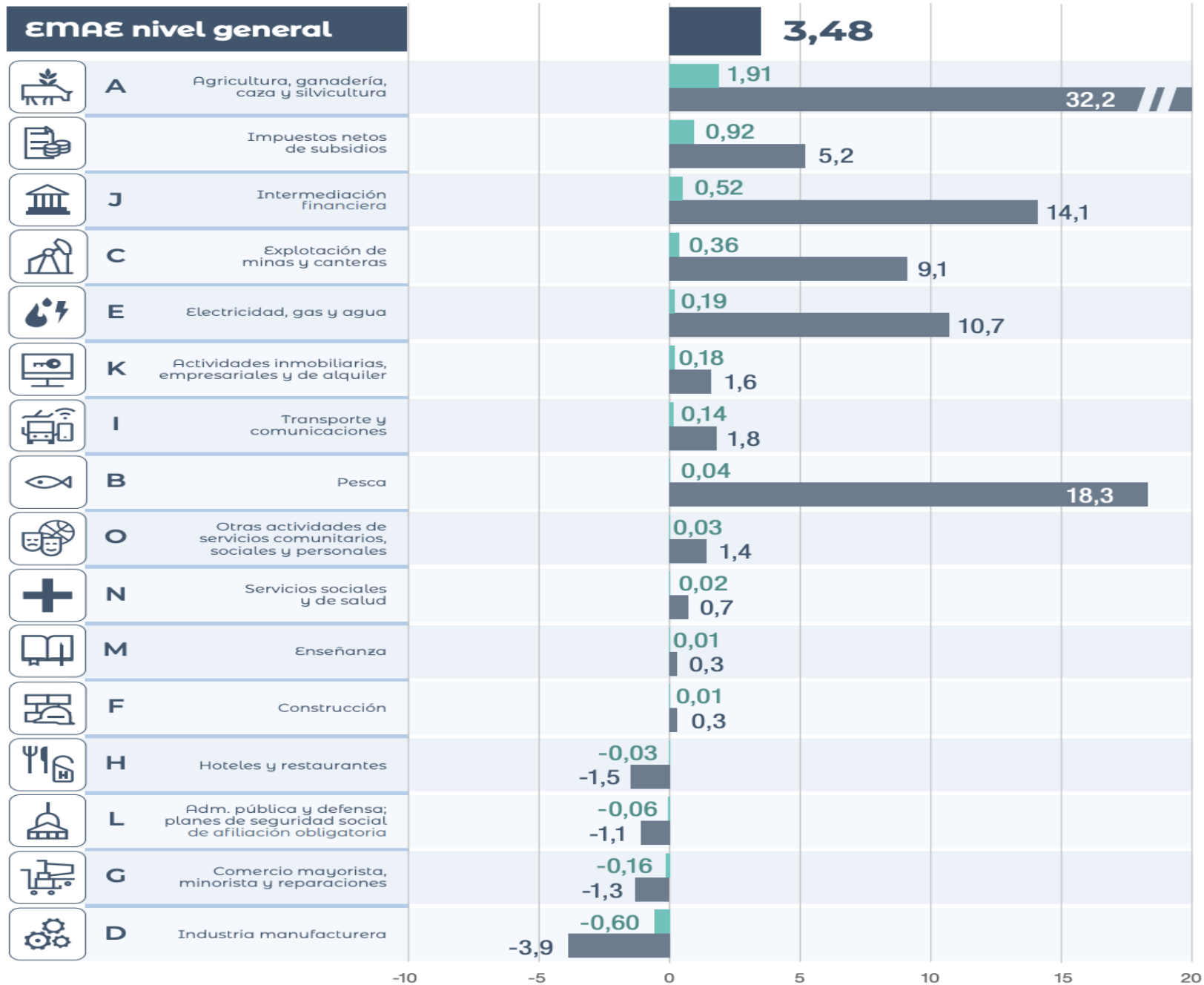

Fuente: INDEC, Dirección Nacional de Cuentas Nacionales.

Dos países.

Por un lado los sectores de exportación, vinculados a los recursos naturales, creciendo...

Por otro los sectores vinculados al consumo, intensivos de mano de obra, cayendo...

Tipo de cambio real multilateral

Evolución de los Índices

Fuente: Banco Central de la República Argentina (BCRA)

Zoom 1M 3M 6M 1A Max

9 abr 2025 → 16 mar 2026





Resumen ejecutivo. Cifras estimadas de enero de 2026

▲ ▼ v.ia: variación porcentual respecto a igual período del año anterior



Exportaciones por grandes rubros e importaciones por usos económicos.
En millones de USD, participación y variación porcentual. Enero de 2026

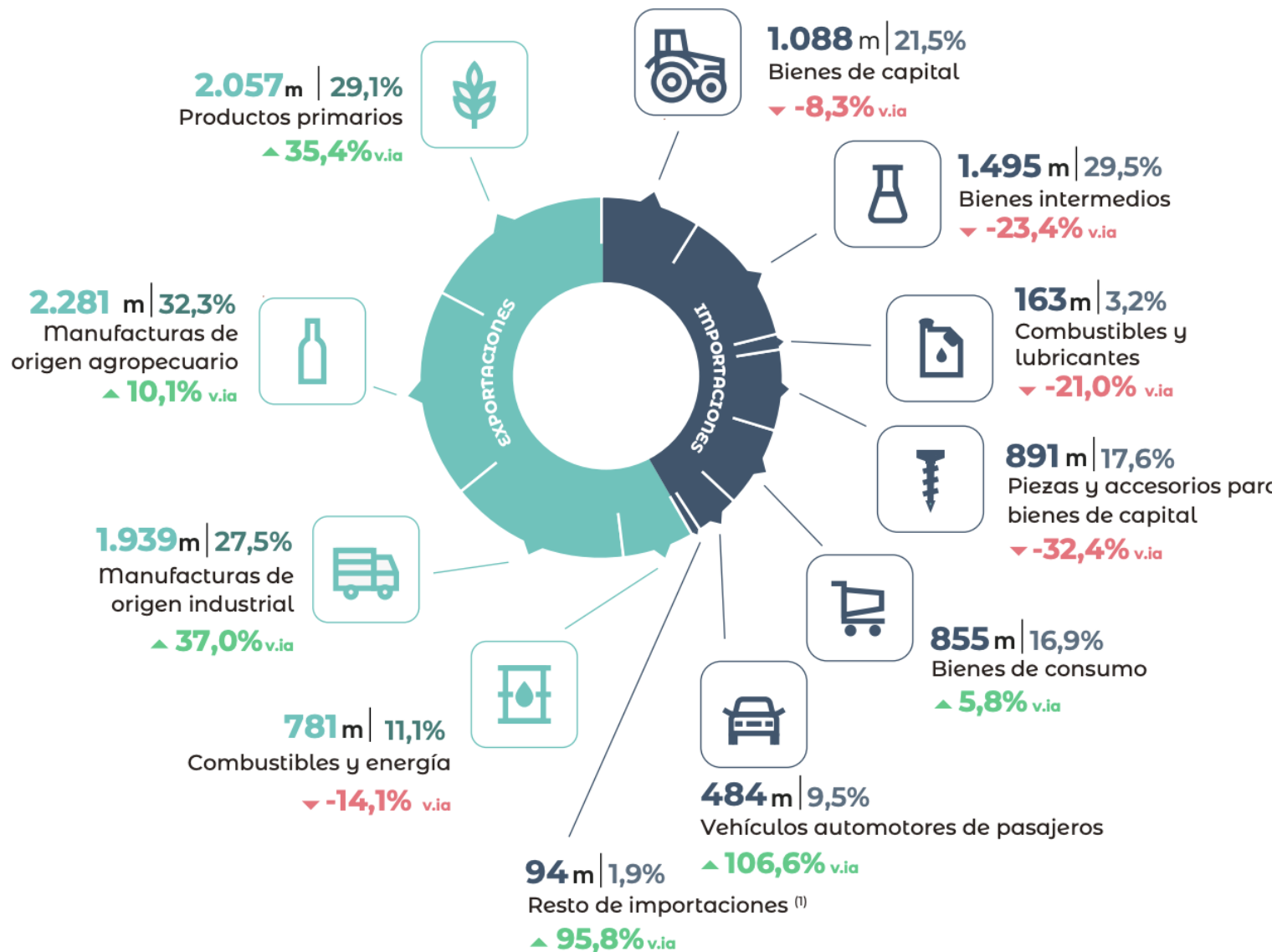

m: millones de USD.

⁽¹⁾ Incluye bienes despachados mediante servicios postales (courier).

Saldo comercial. Enero 2024-enero 2026

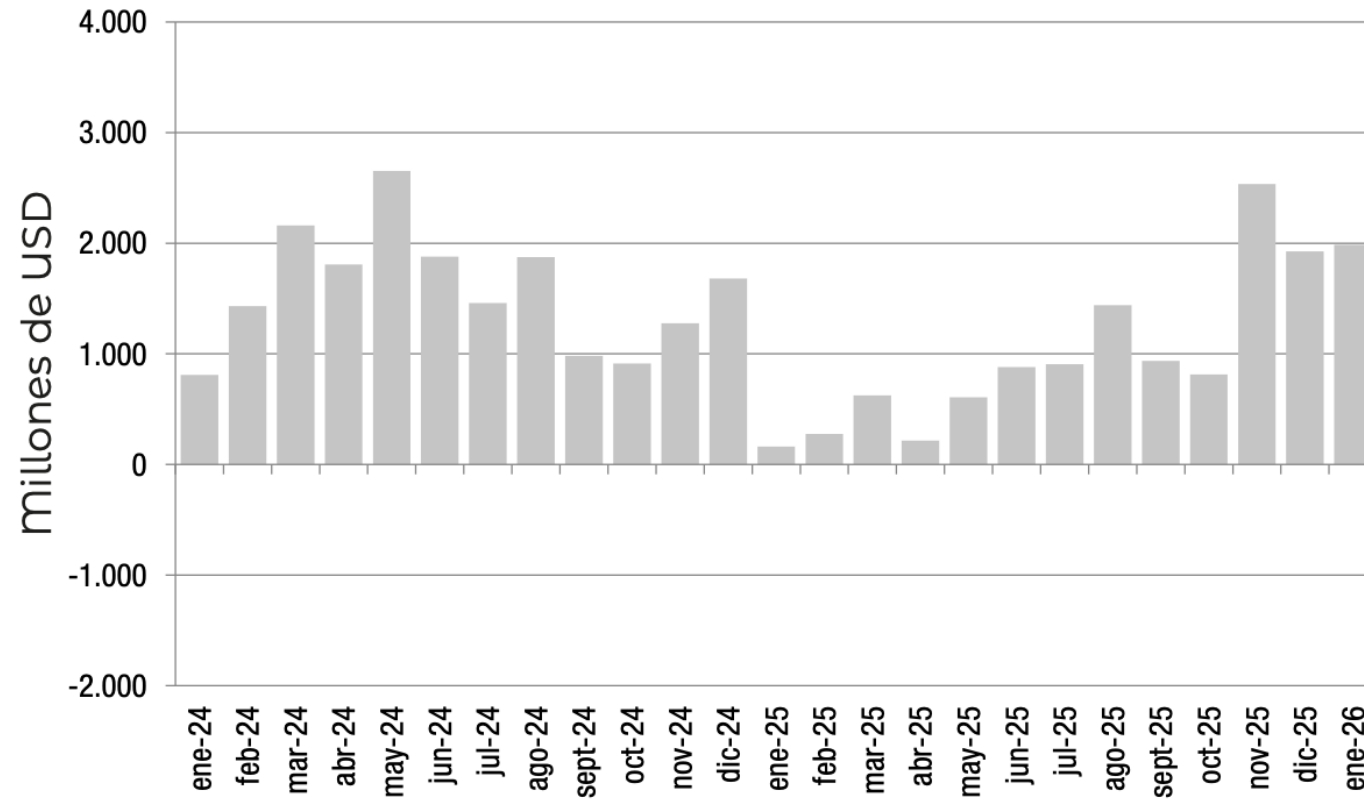

Tasa de inflación

Gráfico 1.1 | Expectativas de inflación mensual – IPC Nivel General

Gráfico 1.1 | E

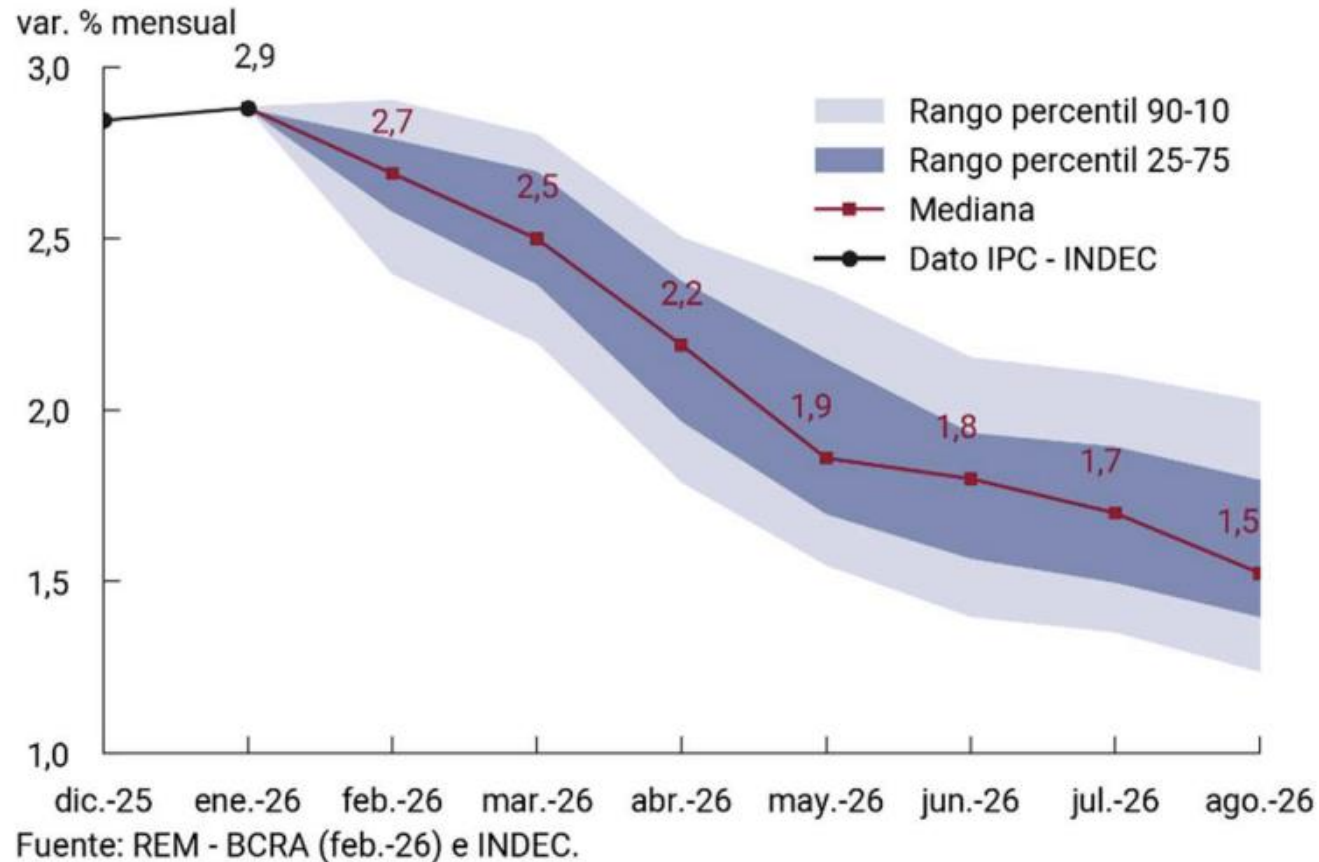
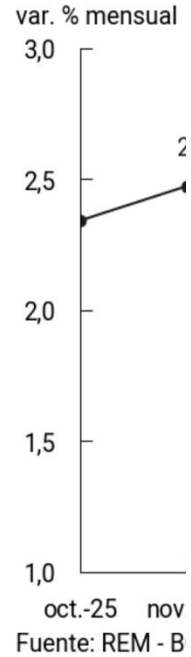

General

til 90-10
til 25-75
)EC

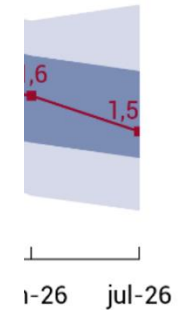

Resumen ejecutivo. Febrero de 2026



Variaciones mensuales del nivel general del IPC por divisiones. Total nacional. Febrero de 2026

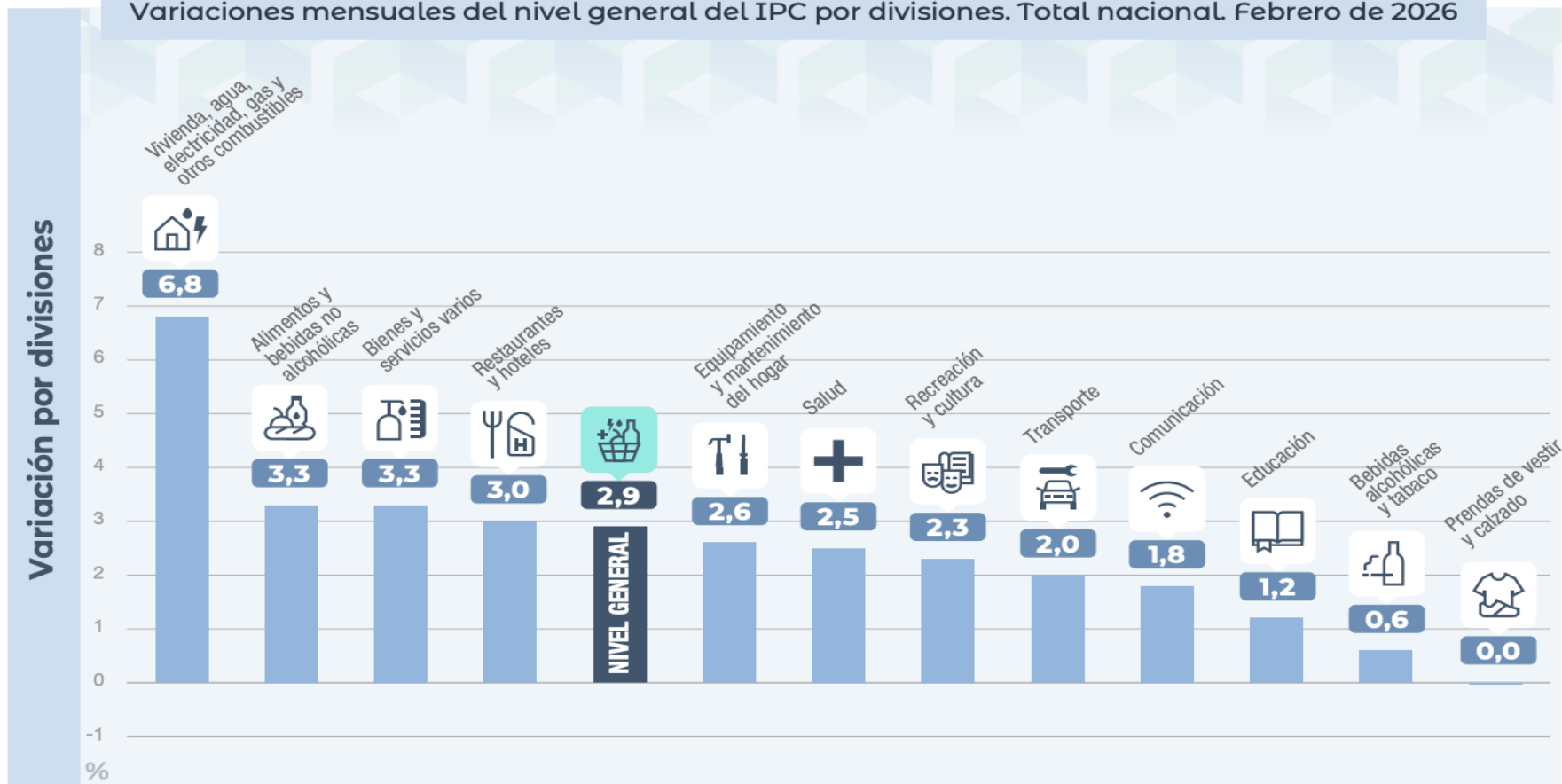

Fuente: INDEC, Dirección Nacional de Estadísticas de Precios. Dirección de Índices de Precios de Consumo.

Tasas de interés mayorista TAMAR

Gráfico 2.1 | Expectativas de tasa de interés



Gráfico 2.2 | Comparación con REM anterior



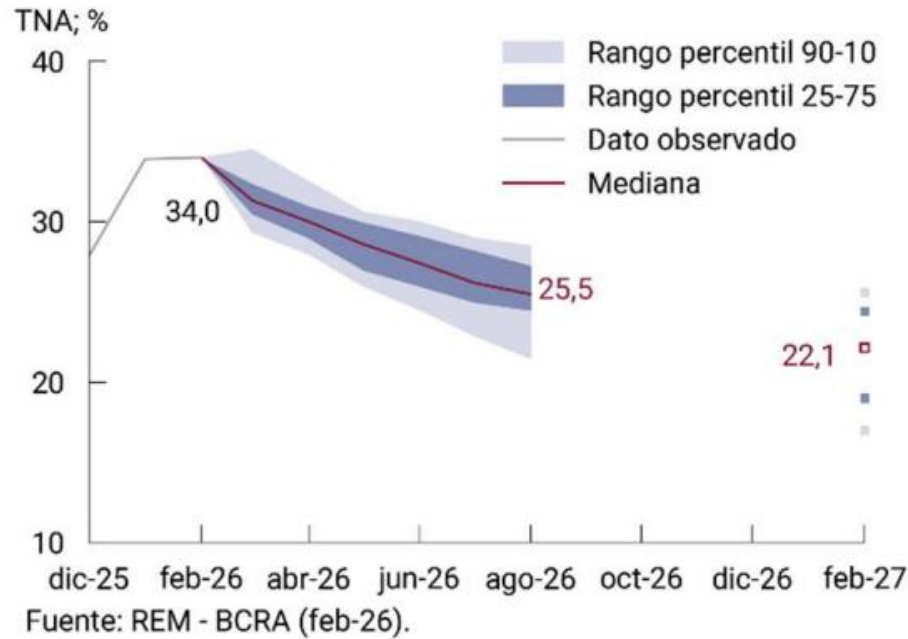
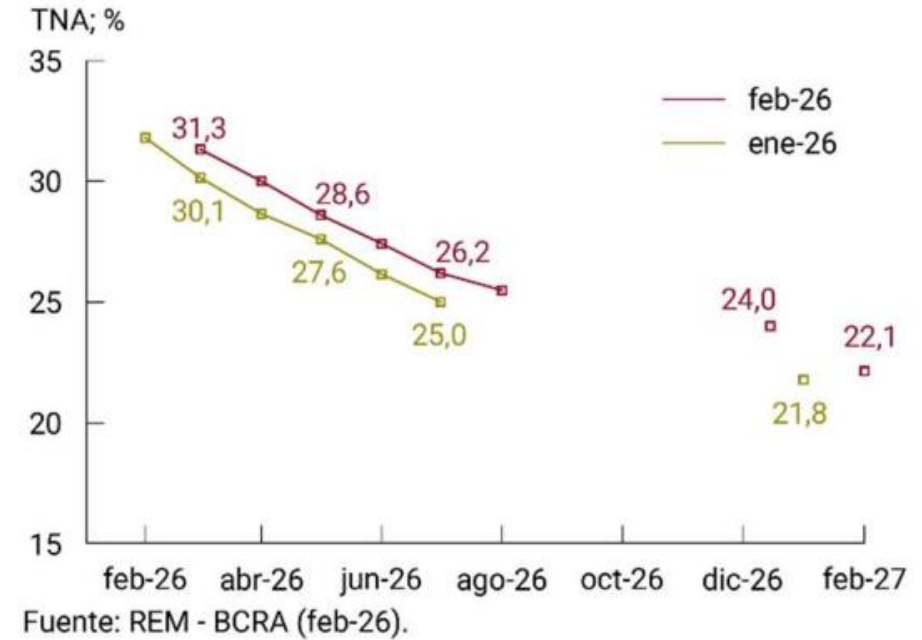
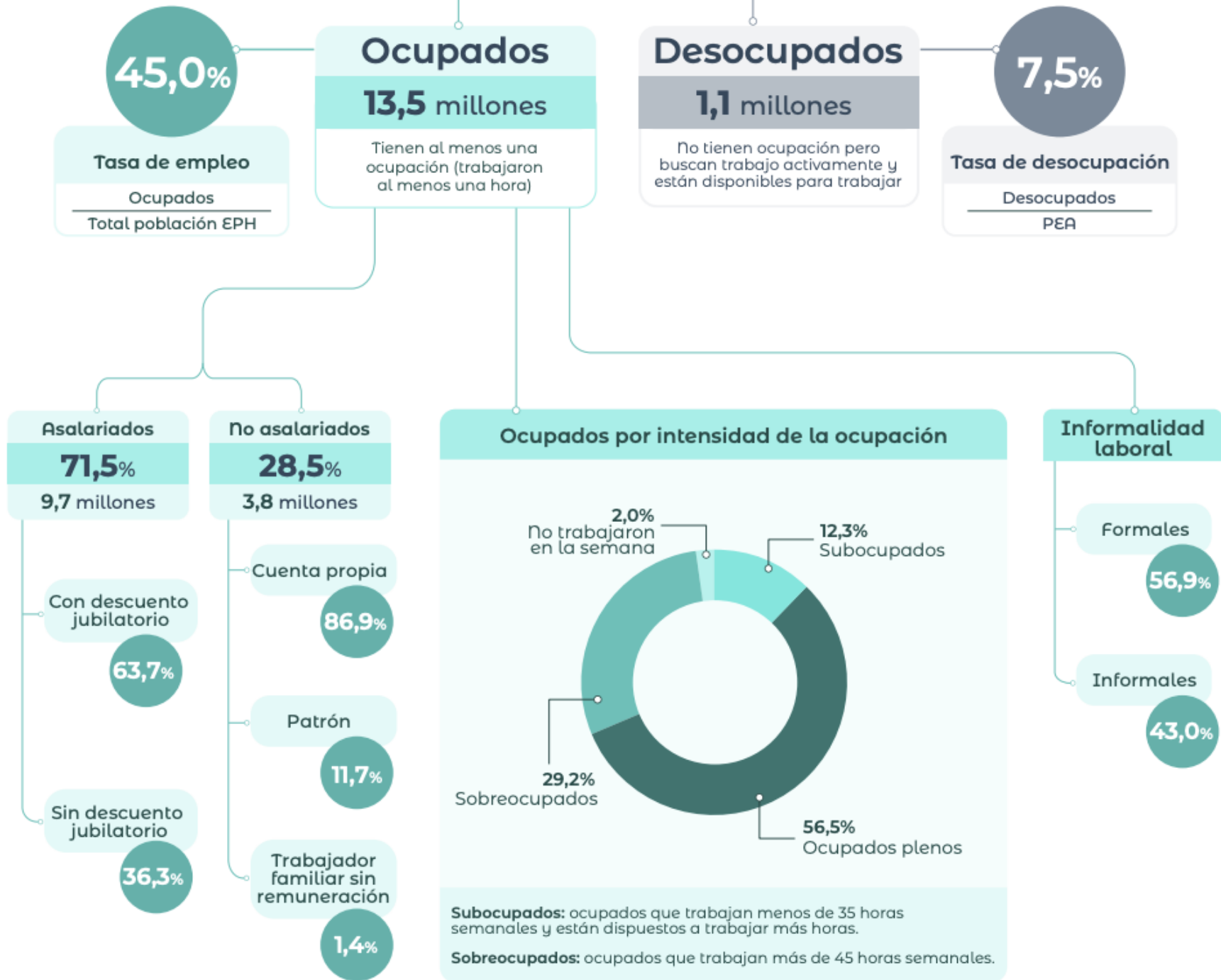

ARGENTINA: INDICADOR GENERAL DE ACTIVIDAD IGA-OJF

Base 1993=100 serie desestacionalizada



Fuente: OJF & Asociados

Tasas de interés por préstamos en pesos

Serie promedio mensual

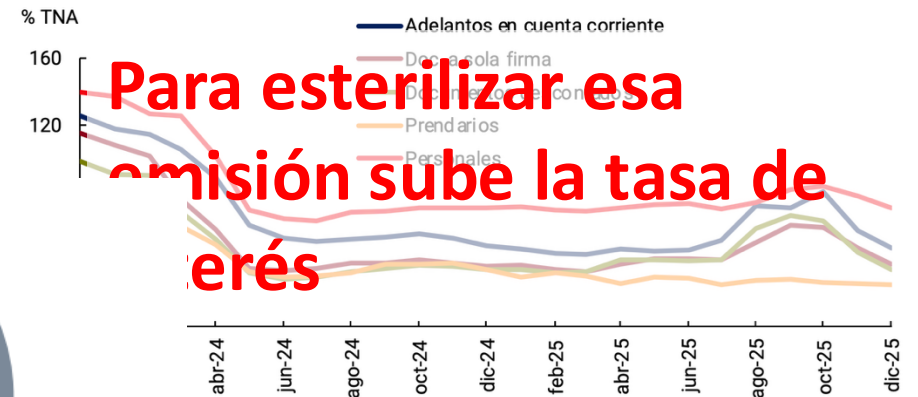

Expectativas de inflación mensual – IPC Nivel General



Fuente: REM - BCRA (feb.-26) e INDEC.



Detalles clave de la deuda en 2026:

- **Deuda en Moneda Extranjera:** Se estima que quedan pendientes unos **USD 15.600 millones** en moneda extranjera tras los primeros pagos de enero.
- **Pagos al FMI:** Argentina afronta siete vencimientos con el organismo, con pagos de intereses y capital en febrero, abril, mayo, agosto, septiembre, noviembre y diciembre.
- **Foco en Julio:** Morgan Stanley señala julio como un mes clave, con pagos que podrían requerir el regreso al mercado de financiamiento internacional.
- **Estrategia Oficial:** El Gobierno busca cubrir los pagos con recursos del Tesoro, nuevas licitaciones de deuda y la refinanciación de títulos en pesos, habiendo renovado más del 98% en los primeros meses. 

“La polarización con el kirchnerismo dio un resultado extraordinario, desde el punto de vista político.

Ahora, curiosamente o no, hace que la Argentina pague un premium en materia de riesgo país por el famoso riesgo cuca. Es decir, lo que le ha convenido al gobierno, al presidente en materia política, le impide volver a los mercados pagando una tasa razonable”.

Dr. Sergio Berensztein

Luis Caputo sostiene que el riesgo país argentino actual (rondando los 560-600 puntos básicos a principios de marzo 2026) es artificialmente alto y debería ser al menos 300 puntos menor. El ministro atribuye la diferencia al "riesgo kuka" (temor del mercado al kirchnerismo) y a factores políticos, no a los fundamentos económicos.  YouTube +4

“La clave está
de una segu

The screenshot shows a web browser window with the URL `acctiva.org/blog/sistematizamos-la-informacion-2/fragmentacion-politica-escenarios-...`. The page features the **acctiva** logo and navigation links: **Empecemos**, **Nosotros**, and **Emilio A Etchegorry**. The main content includes a video player for a webinar by **Dr. Sergio Berenzstein**, titled **Fragmentación política: escenarios de cara al proceso electoral 2027**. The video player shows a thumbnail with the word **ARGENTINA** and a timestamp of **1:38:27**. Below the video, the text reads **Reconfiguración y Fragmentación Política** and lists two bullet points:

- **Crisis del sistema tradicional:** El analista sostiene que el sistema político argentino atraviesa un proceso de erosión iniciado en 2018 debido a desequilibrios económicos acumulados.
- **Fragmentación:** Se observa un debilitamiento de las estructuras partidarias tanto en el no peronismo como en el peronismo.

... la posibilidad
in

Complejos exportadores

Resumen ejecutivo. Año 2025

v.ia ▲▼

Variación interanual respecto a igual período del año anterior

m

Millones de USD

%

Participación porcentual del complejo sobre el total de las exportaciones

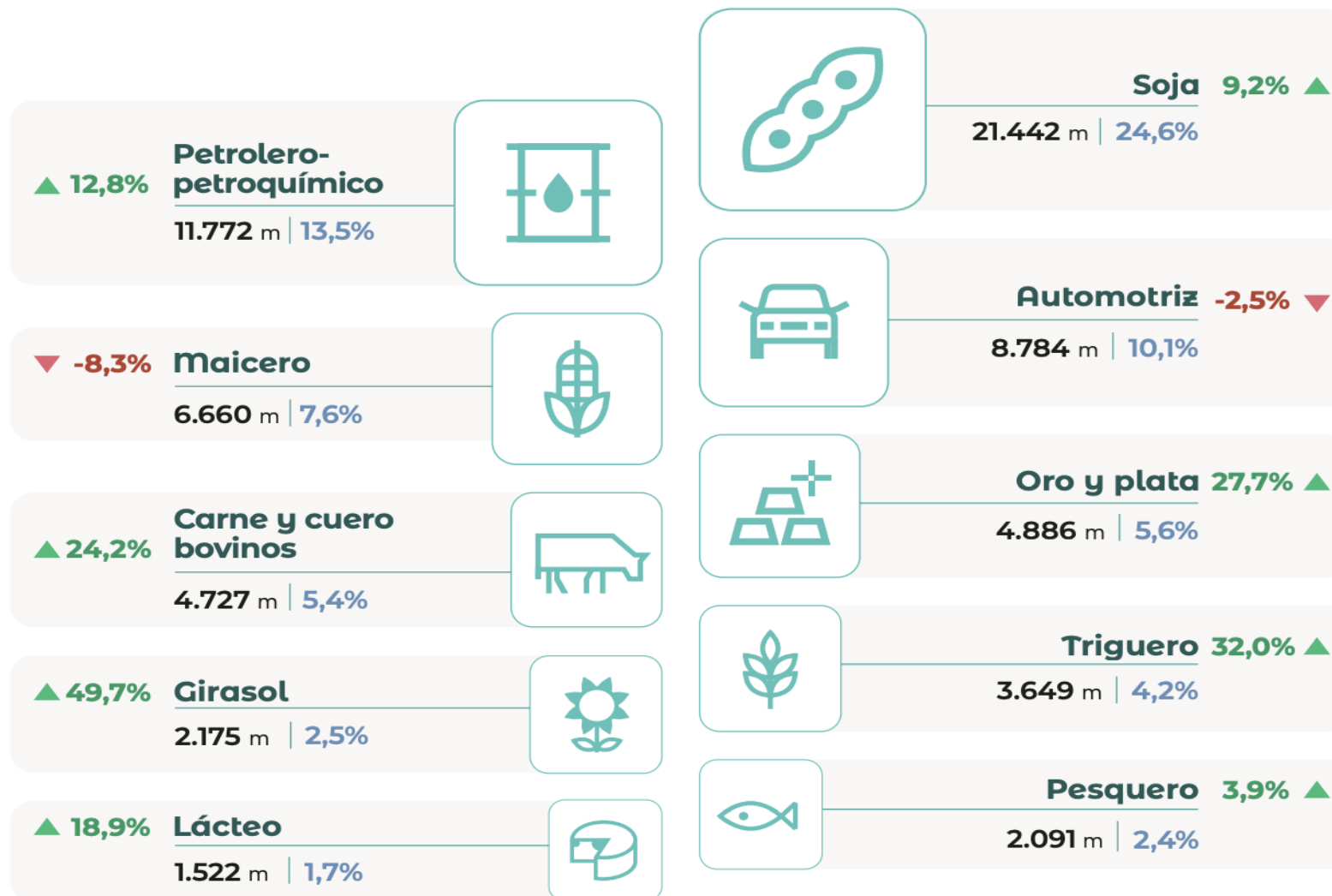

Otros complejos

en millones de USD



Farmacéutico	1.361	▲ 17,0%
Maní	1.228	▲ 2,8%
Aluminio	1.202	▲ 8,1%
Cebada	1.081	▼ -10,8%
Siderúrgico	1.003	▼ -12,8%
Litio	932	▲ 42,2%
Uva	903	▼ -3,7%
Forestal	821	▲ 10,3%
Limón	510	▲ 15,8%
Azucarero	439	▲ 3,9%
Peras y manzanas	401	▲ 11,2%

Textil	355	▼ -7,5%
Papa	350	▼ -1,0%
Tabacalero	347	▲ 7,3%
Porotos	311	▲ 53,1%
Arrocero	280	▲ 32,0%
Avícola	257	▼ -1,1%
Resto del sector frutícola	228	▲ 13,3%
Miel	216	▲ 13,2%
Olivícola	201	▼ -37,6%
Ajo	175	▼ -4,1%
Cítricos, excluido limón	139	▲ 20,4%

Resto del sector hortícola	138	▼ -12,9%
Yerba mate	117	▲ 14,8%
Garbanzos	74	▼ -6,0%
Equino	69	▲ 1,6%
Té	67	▼ -18,1%
Arándanos y frutos similares	56	▼ -18,4%
Plomo	53	▲ 52,1%
Otros minerales metalíferos	34	▲ 51,4%
Resto de exportaciones	6.055	▲ 10,7%

Fuente: INDEC, Dirección Nacional de Estadísticas del Sector Externo y Cuentas Internacionales.

Gráfico 1.

Índice de Herfindahl-Hirschman (IHH) de los principales complejos exportadores. Año 2025

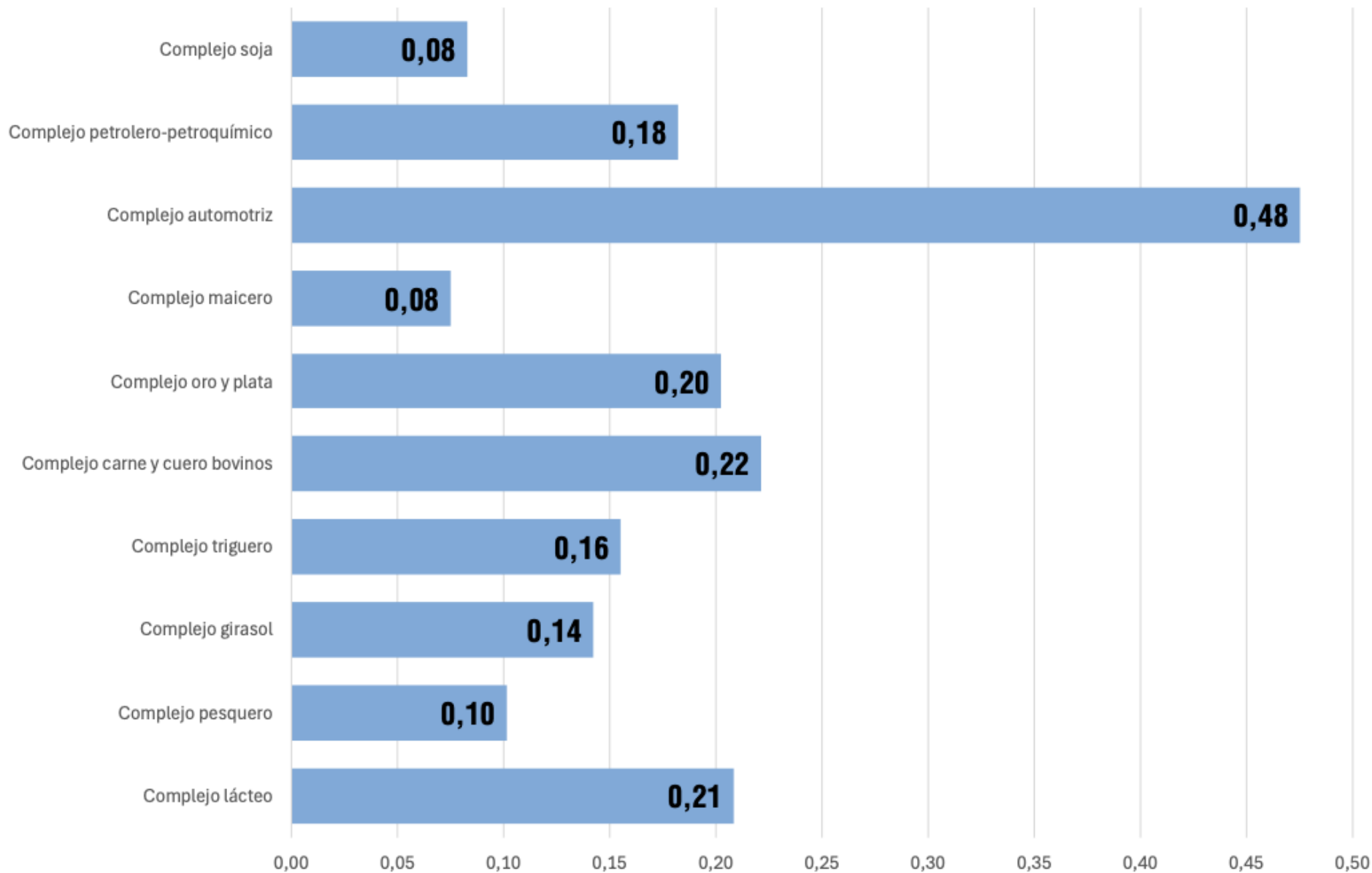

Fuente: INDEC, Dirección Nacional de Estadísticas del Sector Externo y Cuentas Internacionales.

El Banco Central de la República Argentina (BCRA) flexibilizó la normativa en **febrero de 2024 (Comunicación "A" 8202)**, permitiendo a las entidades financieras otorgar créditos en dólares a personas y empresas, incluso sin ingresos directos en moneda extranjera, siempre que se financien con recursos propios o deuda.  iProfesional

Detalles clave del regreso de los préstamos en dólares:

- **Cambio Normativo:** La normativa de febrero de 2024 marcó el inicio de la flexibilización, permitiendo a los bancos prestar dólares a no exportadores.
- **Condiciones:** Los bancos no pueden usar los depósitos en dólares de los ahorristas, sino que deben fondear estos créditos con sus propios recursos, obligaciones negociables o líneas externas.
- **Lanzamiento por Bancos:** En marzo de 2026, el Banco Macro lanzó líneas de créditos hipotecarios, personales y prendarios en dólares, incluyendo financiamiento para la vivienda.
- **Contexto:** Esta medida busca impulsar el crédito en el sector privado y profundizar la remonetización en moneda dura en un contexto de mayor estabilidad cambiaria.  Ambito +4

Previamente, el acceso al crédito en dólares estaba limitado principalmente a empresas que generaban divisas a través de exportaciones. 

Cambios Principales en la Aduana (DNU 41/2026 y normas 2025-2026):

- **Resolución** sobre el
- **Seguridad** que la m discreció
- **Simplific** eliminar
- **Reducci** de cierto insumos
- **Homologaciones:** se reconocen nomoiogaciones técnicas internacionales (UE/EE. UU.) para agilizar la entrada de vehículos y otros productos. [Mercojuris +6](#)

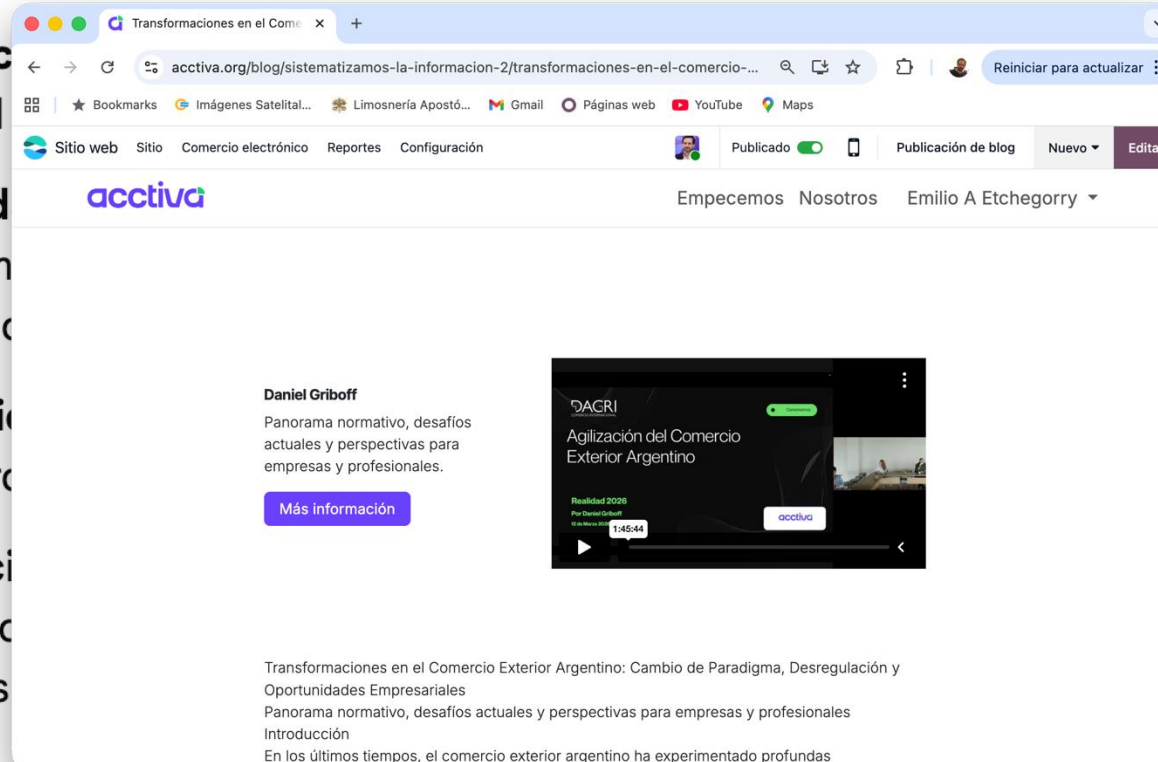

Insight

Macro

Micro

Regulaciones

Tecnología

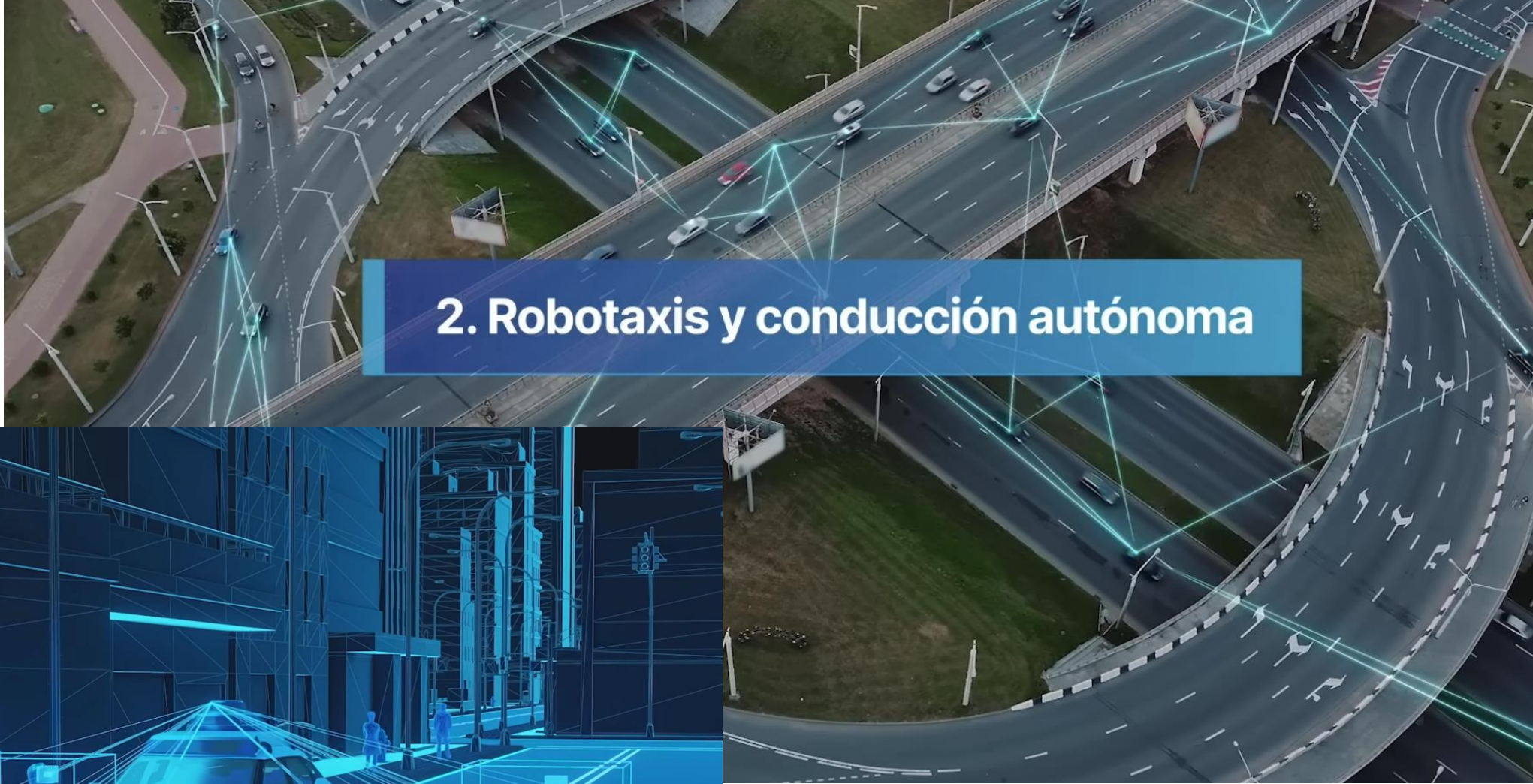

2. Robotaxis y conducción autónoma

